## ԱՆՎԱՆԱՑՈՒՑԱԿ

| | | |
|---|---|---|
| 28 | ՄԻՋԱՆՑՔ | 37.8մ² |
| 29 | ՀԱՆԴԵՐՁԱՐԱՆ | 18.1մ² |
| 30 | ԽԱՂԱՍԵՆՅԱԿ | 54.7մ² |
| 31 | ԽՈՀԱՆՈՑ | 1.54մ² |
| 32 | ՆՆՋԱՐԱՆ | 54.4մ² |
| 33 | ՍԱՆՀԱՆԳՈՒՅՑ | 18.3մ² |
| 34 | ԴԱՀԼԻՃ | 99.3մ² |
| 35 | ՄԻՋԱՆՑՔ | 11.2մ² |
| 36 | ՄԵԹՈԴ. ԿԱԲԻՆԵՏ | 12.4մ² |
| 37 | ՍԱՆՀԱՆԳՈՒՅՑ | 2.4մ² |
| 38 | ՏՆՕՐԵՆ | 25.0մ² |
| 39 | ՀԱՆԴԵՐՁԱՐԱՆ | 17.8մ² |
| 40 | ԽԱՂԱՍԵՆՅԱԿ | 44.8մ² |
| 41 | ԽՈՀԱՆՈՑ | 2.4մ² |
| 42 | ՆՆՋԱՐԱՆ | 37.6մ² |
| 43 | ՍԱՆՀԱՆԳՈՒՅՑ | 11.4մ² |

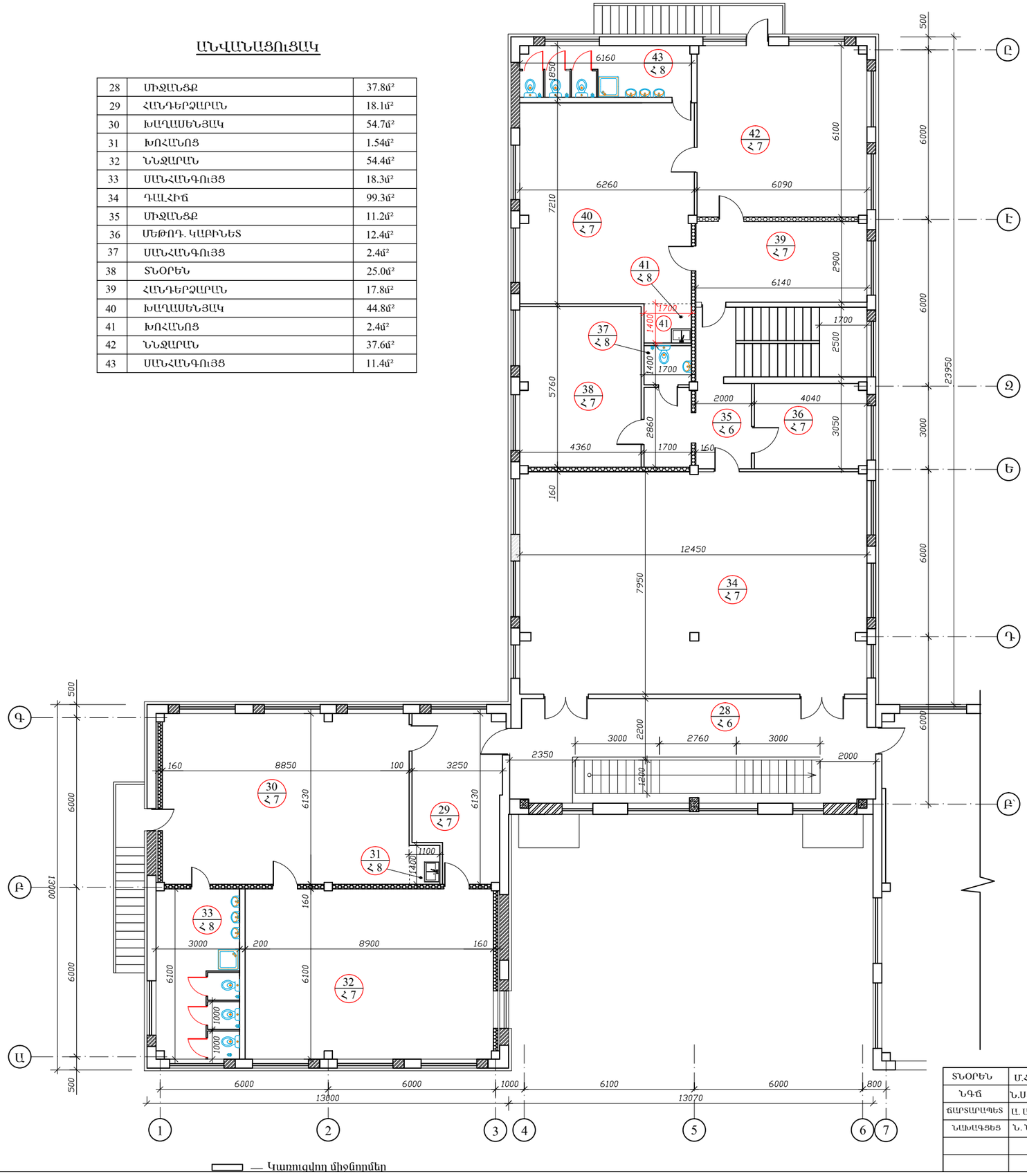


## ԵՐԿՐՈՐԴ ՀԱՐԿԻ ՀԱՏԱԿՆԵՐԻ ՄԱԿՆԻՇԱՎՈՐՄԱՆ ՍԽԵՄԱ:

### ՀԱՏԱԿՆԵՐԻ ՄԱՆԱԳԻՐ

| ՍԵՆՅԱԿՆԵՐԻ ՀԱՄԱՐը | ՀԱՏԱԿՆԵՐԻ ՏԵՍԱԿը | ՀԱՏԱԿՆԵՐԻ ՌՈՒԼԱԳԻԾը | ՀԱՏԱԿՆԵՐԻ ՏԱՐՐԵՐը ԵՎ ՀԱՄՈՒԹՅՈՒՆՆԵՐը մմ-ՈՎ | ՄԱԿԵՐԵՍ մ² |
|---|---|---|---|---|
| 28, 35: | Հ 6 | 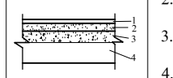 | 1. ՊՐԵՍԳՐԱՆԻՏ, ՉՍՂԱՑՈՂ<br>2. ՑԵՄԵՆՏԱՎԱԶԵ ՀԱՐԹԵՑՆՈՂ ՇԵՐՏ Մ 150 - 20 մմ<br>3. ԾԱԾԿԻ ՍԱԼԻ ՈՒԺԵՂԱՑՎՈՂ ՇԵՐՏ-50մմ<br>4. ԳՈՅՈՒԹՅՈՒՆ ՈՒՆԵՑՈՂ Ե/Բ-ե ԾԱԾԿԻ ՍԱԼ - 220մմ | 45.8 |
| 29, 30, 32, 34, 36,38,39,40,42: | Հ 7 | | 1. ՎԻՆԻԼ - 2մմ<br>2. ՑԵՄԵՆՏԱՎԱԶԵ ՀԱՐԹԵՑՆՈՂ ՇԵՐՏ Մ 150 - 30 մմ<br>3. ԾԱԾԿԻ ՍԱԼԻ ՈՒԺԵՂԱՑՎՈՂ ՇԵՐՏ-50մմ<br>4. ԳՈՅՈՒԹՅՈՒՆ ՈՒՆԵՑՈՂ Ե/Բ-ե ԾԱԾԿԻ ՍԱԼ - 220մմ | 364.1 |
| 31, 33, 37, 41, 43: | Հ 8 | 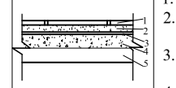 | 1. ԽԵՑԵՍԱԼ<br>2. ՑԵՄԵՆՏԱՎԱԶԵ ՀԱՐԹԵՑՆՈՂ ՇԵՐՏ Մ 150 - 20 մմ<br>3. 1 ՇԵՐՏ Ի.ԶՈԳԱՄ ԲԻՏՈՒՄԱՅԻՆ ՄԱԾԻԿՈՎ<br>4. ԾԱԾԿԻ ՍԱԼԻ ՈՒԺԵՂԱՑՎՈՂ ՇԵՐՏ - 50մմ<br>5. ԳՈՅՈՒԹՅՈՒՆ ՈՒՆԵՑՈՂ Ե/Բ-ե ԾԱԾԿԻ ՍԱԼ - 220մմ | 35.9 |

1. ԱՍՏԻՃԱՆՆԵՐԻ ԵՐԵՍԱՊԱՏՈՒՄ ՉՍՂԱՑՈՂ ՊՐԵՍԳՐԱՆԻՏՈՎ, ՑԵՄԵՆՆՏԱՎԱԶԵ ՇԱՂԱԽՈՎ - 23.0 մ²
2. ԱՍՏԻՃԱՆԱՀԱՐԹԱԿՆԵՐԻ ԵՐԵՍԱՊԱՏՈՒՄ ՉՍՂԱՑՈՂ ՊՐԵՍԳՐԱՆԻՏՈՎ ՑԵՄԵՆՏԱՎԱԶԵ ՇԱՂԱԽՈՎ - 11.5մ
3. ԱՍՏԻՃԱՆԱՀԱՐԹԱԿՆԵՐԻ ԵՎ ԱՍՏԻՃԱՆՆԵՐԻ ՊՐԵՍԳՐԱՆԻՏԵ ՇՐԻՇԱԿ 100մմ ԼԱՅՆ. - 26.0գծ.մ

— Կառուցվող միջնորմներ
— Շարվող պատեր
— Կառուցվող դիաֆրագմա
— Սենքի համարը
— Հատակի տեսակը

— Կառուցվող միջնորմներ

| | | | | | |
|---|---|---|---|---|---|
| ՏՆՕՐԵՆ | Մ.ՀՈՒՄՆՅԱՆ | | TGQ - 06 ՃԱՄԲԱՐԱԿԻ ԹԻՎ 3 ՄԱՆԿԱՊԱՐՏԵԶԻ ՎԵՐԱԿԱՌՈՒՑՈՒՄ | | |
| ՆԳՃ | Ն.ՍՏԵՓԱՆՅԱՆ | | | | |
| ՃԱՐՏԱՐԱՊԵՏ | Ա. ԱՂԱՋԱՆՅԱՆ | | ՃԱՐՏԱՐԱՊԵՏԱՇԻՆԱՐԱՐԱԿԱՆ ՄԱՍ | ՓՈՒԼ | ԹԵՐԹ | ԹԵՐԹԵՐ |
| ՆԱԽԱԳԾԵՑ | Ն. ՆՇԱՆՅԱՆ | | | ԱՆ | ՃՇ-21 | 49 |
| | | | ԵՐԿՐՈՐԴ ՀԱՐԿԻ ՀԱՏԱԿՆԵՐԻ ՄԱԿՆԻՇԱՎՈՐՄԱՆ ՍԽԵՄԱ: | «ՄԱՌԱ ԵՎ ԴՈՒՏՐԵՐ» ՍՊԸ | |